ПРОЕКТ ВНЕСЕНИЯ ИЗМЕНЕНИЙ В ГЕНЕРАЛЬНЫЙ ПЛАН ШЕРАГУЛЬСКОГО МУНИЦИПАЛЬНОГО ОБРАЗОВАНИЯ ТУЛУНСКОГО РАЙОНА ИРКУТСКОЙ ОБЛАСТИ

КАРТА ПЛАНИРУЕМОГО РАЗМЕЩЕНИЯ ОБЪЕКТОВ МЕСТНОГО ЗНАЧЕНИЯ ПОСЕЛЕНИЯ

М 1:25000. М 1:5000

N W E S

0 2 000 4 000 8 000 Метры

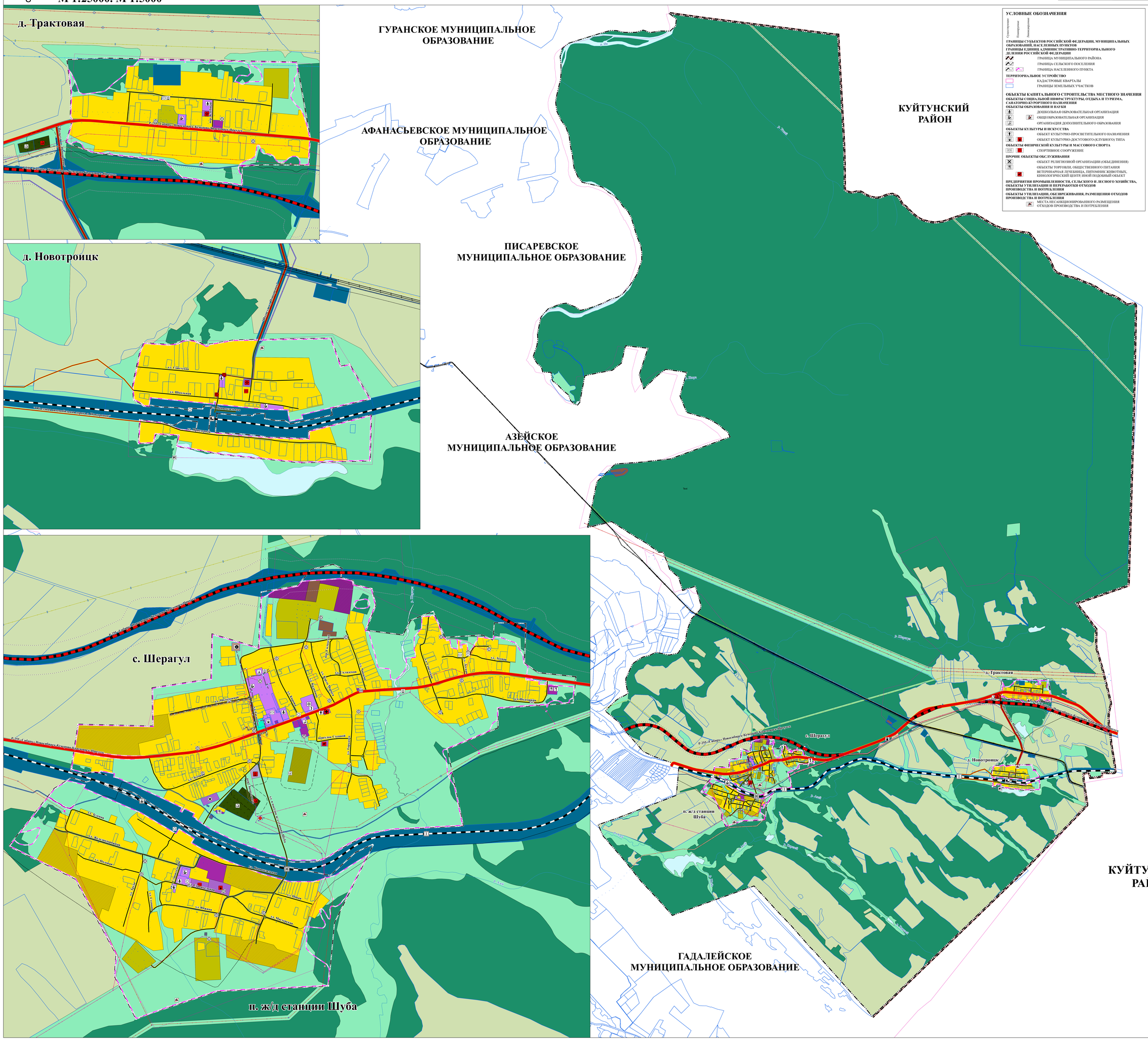
д. Трактовая
ул. Новая
ул. Школьная
ул. Лесная
Р-255 «Сибирь» Новосибирск-Кемерово-Барнаул-Бийск
ГУРАНСКОЕ МУНИЦИПАЛЬНОЕ ОБРАЗОВАНИЕ
АФАНАСЬЕВСКОЕ МУНИЦИПАЛЬНОЕ ОБРАЗОВАНИЕ
ПИСАРЕВСКОЕ МУНИЦИПАЛЬНОЕ ОБРАЗОВАНИЕ
АЗЕЙСКОЕ МУНИЦИПАЛЬНОЕ ОБРАЗОВАНИЕ
КУЙТУНСКИЙ РАЙОН
д. Новотроицк
ул. Советская
ул. Школьная
ул. Первомайская
Р-255 «Сибирь» Новосибирск-Кемерово-Барнаул-Бийск
с. Шерагул
ул. Ленина
ул. Молодежная
ул. Мира
ул. Школьная
ул. Первомайская
ул. Советская
ул. Лесная
ул. Новая
ул. Кедровая
ул. Полевая
ул. Зеленая
ул. Луговая
ул. Ивановская
ул. Ивановская
ул. Ивановская